

LA MAISON D'À CÔTÉ - MONT-DE-MARSAN - LANDES

LA MAISON D'À CÔTÉ - MONT-DE-MARSAN

Location de vacances pour 10 personnes à Mont-de-Marsan - Landes

<https://lamaisondacote-montdemarsan.fr>



Cécile et Laurent SALLES

+33 6 84 13 03 69

A La Maison d'à côté - Mont-de-Marsan : 462,
rue de la Croix Blanche 40000 MONT-DE-
MARSAN

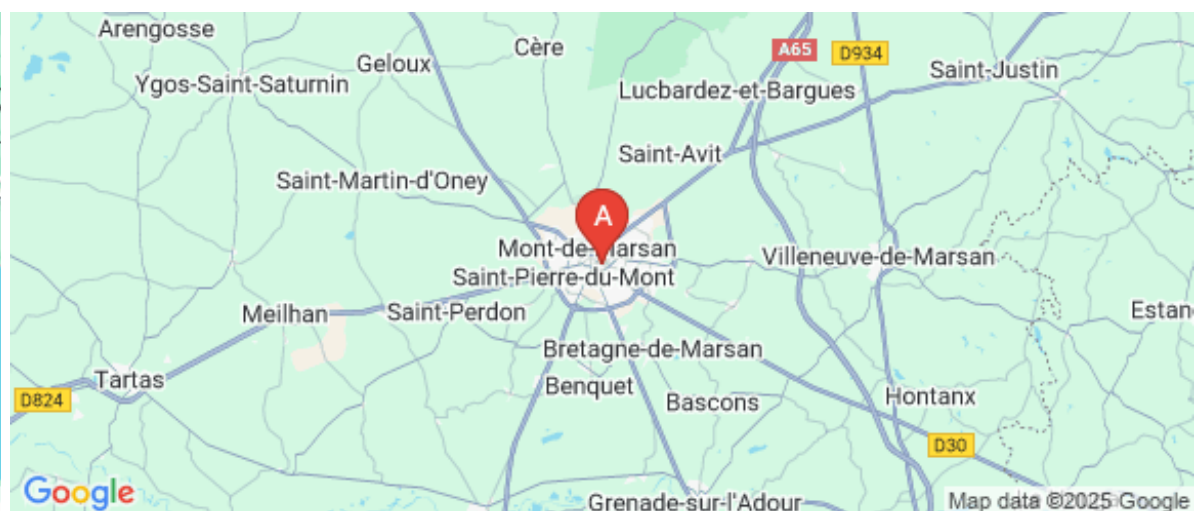
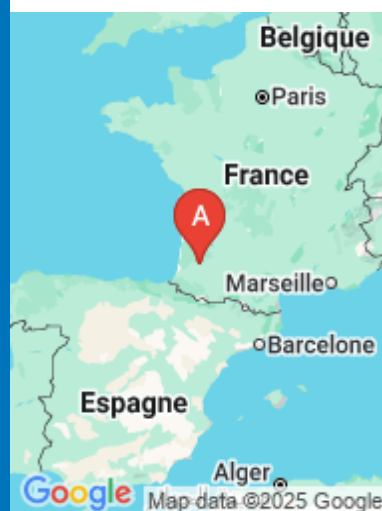
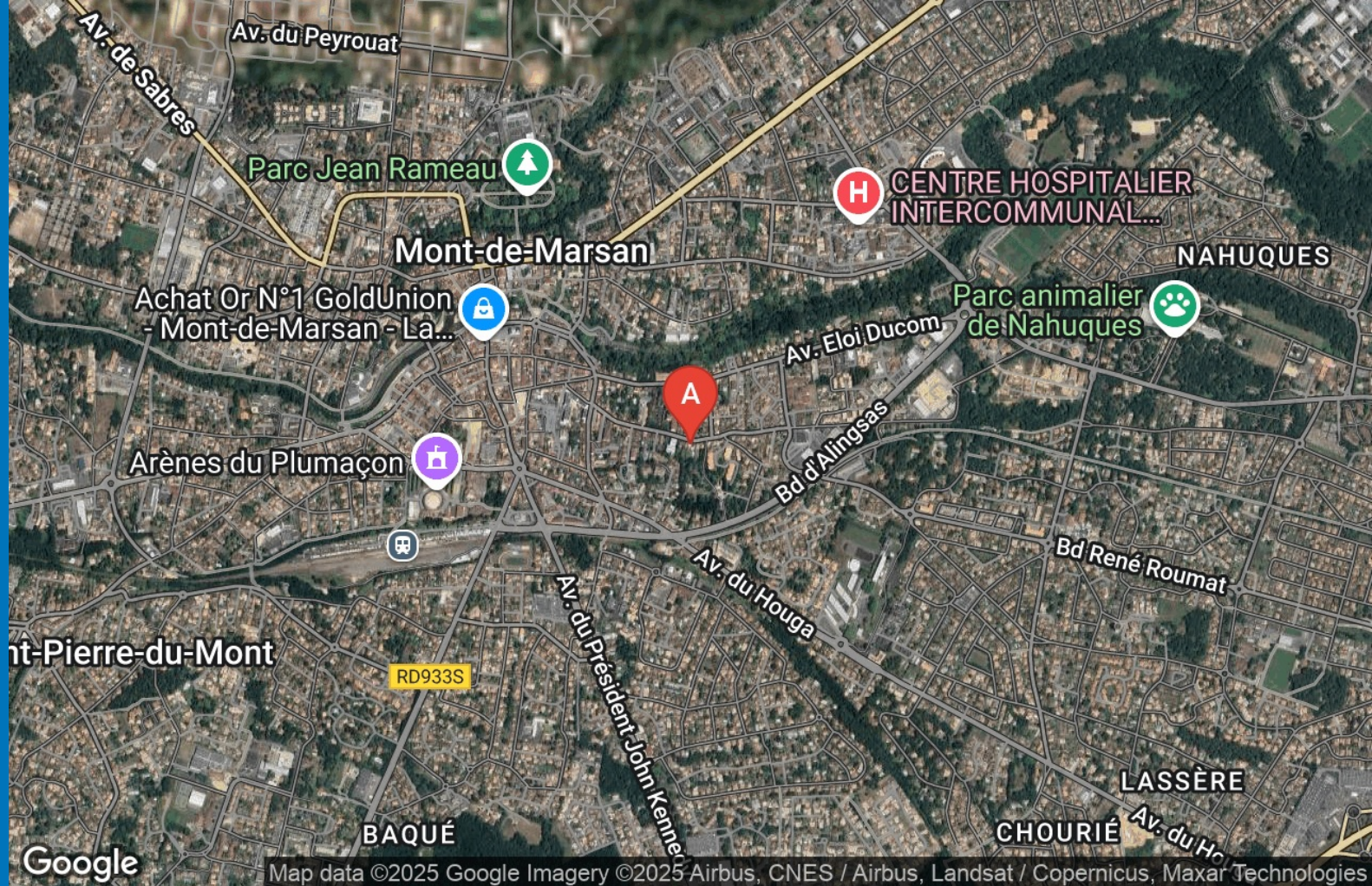



La Maison d'à côté - Mont-de-Marsan



Maison



8

personnes
(Maxi: 10 pers.)



4

chambres



0

m2

Nous sommes ravis de vous accueillir dans cette maison des années 30, chaleureuse et charmante, totalement rénovée. La Maison d'à côté est située à côté de la notre, au coeur de Mont de Marsan, dans un quartier calme, à 5 minutes à pied des restaurants et commerces. Elle offre 4 chambres spacieuses avec 4 salles de bain et toilettes privatifs, et des espaces communs (cuisine, salle à manger, salon et jardin).

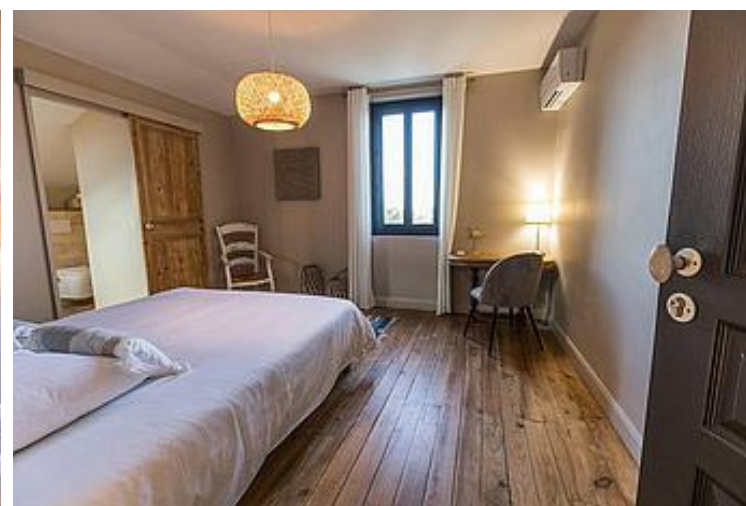
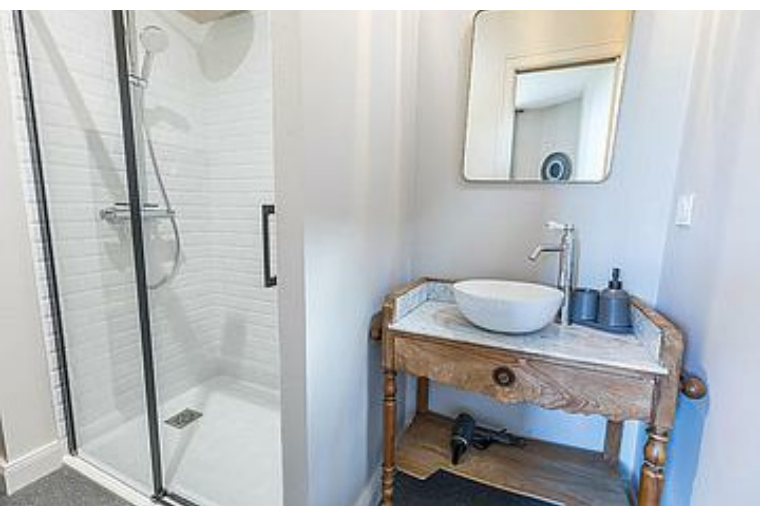

Pièces et équipements

Chambres	Chambre(s): 4 Lit(s): 0 dont lit(s) 1 pers.: 0 dont lit(s) 2 pers.: 0	
Salle de bains / Salle d'eau	Salle de bains avec baignoire	
WC	WC indépendants	
Cuisine	Congélateur Lave vaisselle	Four à micro ondes
Autres pièces		
Media		
Autres équipements	Lave linge privatif	Sèche linge collectif
Chauffage / AC	Chauffage Climatisation	
Exterieur		
Divers		

Infos sur l'établissement

 Communs

 Activités

 Réseaux

 Stationnement

 Services

 Extérieurs

A savoir : conditions de la location

<i>Arrivée</i>		
<i>Départ</i>		
<i>Langue(s) parlée(s)</i>		
<i>Annulation/ Prépaiement/ Dépot de garantie</i>		
<i>Moyens de paiement</i>	Chèques bancaires et postaux	Espèces
<i>Ménage</i>		
<i>Draps et Linge de maison</i>		
<i>Enfants et lits d'appoints</i>	Lit bébé	
<i>Animaux domestiques</i>	Les animaux ne sont pas admis.	

Tarifs (au 24/12/25)

La Maison d'à côté - Mont-de-Marsan

Aucun tarif renseigné (contactez le propriétaire)

Mes recommandations

[À voir, à faire au Marsan](#)[Shopping](#)

OFFICE DE TOURISME DE MONT DE MARSAN

WWW.VISITMONTDEMARSAN.FR

Poun's Nature & Cie

+33 5 58 71 12 96# +33 6 64 70 11 11

381, chemin de l'Aïrial

<http://www.lepounsclub.ffe.com>

5.4 km

📍 BRETAGNE-DE-MARSAN



A 5 minutes de Mont de Marsan, découvrez un petit coin de paradis sur un site boisé de 36 hectares. Vous y trouverez poneys et chevaux, pour des cours, du perfectionnement, des stages durant toutes les périodes de vacances scolaires, passage de galops, balades et stage avec hébergement sous tipis. Du plus petit au plus grand, des personnes diplômés vous accueilleront au sein d'un club labellisé.

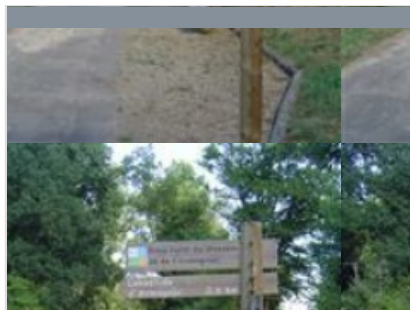

Voie Verte du Marsan et de l'Armagnac

+33 5 58 05 87 37# +33 5 58 45 80 90

0.9 km

📍 MONT-DE-MARSAN



Etang de Massy

+33 5 58 05 87 37

D392

<http://www.parcnatureldumarsan.fr>

11.5 km

📍 GAILLERES



Le site de Massy est constitué d'un étang aménagé et offrant une grande variété d'activités de pleine nature : pêche, itinéraires de randonnée balisés, parcours d'orientation ou encore parcours botanique. A travers ces loisirs, c'est l'occasion de découvrir un patrimoine naturel riche. L'alternance d'habitats, passant rapidement d'aulnaies marécageuses à des chênaies ou des châtaigneraies nous fait évoluer dans des ambiances forestières variées. Le secteur des étangs est lui favorable à l'observation d'oiseaux d'eau : canards colvert, cormorans ou foulques y ont élu domicile. L'accès rapide depuis le centre bourg de Gaillères ainsi que la présence d'aires de pique-nique et d'une aire de jeux pour les enfants complètent l'offre que propose ce site préservé et qui fait l'objet d'un réaménagement dans le projet du Parc Naturel Urbain du Marsan.



Site des Neuf Fontaines

+33 5 58 05 87 37

Chemin du Sabia

<http://www.parcnatureldumarsan.fr>

13.8 km

📍 BOSTENS



Site accessible. Le site des Neuf Fontaines, réaménagé dans le cadre du Parc Naturel Urbain du Marsan, nous fait découvrir un patrimoine naturel et architectural typique des Landes de Gascogne. La réhabilitation d'un ancien aïrial et la construction d'une chèvrerie ont permis l'installation d'un chevrier qui propose la dégustation et la vente de ses produits sur place. Côté nature, s'est développée autour des étangs une mosaïque d'habitats naturels aujourd'hui préservés. On y trouve alternativement des herbiers aquatiques, des pelouses, des landes et plusieurs types de boisements. Cette diversité floristique favorise l'observation de nombreux animaux insolites, parmi lesquels l'emblématique Cistude d'Europe, tortue d'eau douce protégée. Pour un meilleur accueil des visiteurs, un circuit pédestre, des panneaux thématiques ainsi qu'un parking et une aire de pique-nique ont été a



